



La salud
es de todos

Minsalud

SUPERINTENDENCIA NACIONAL DE LA SALUD

2019



fabio.aristizabal@supersalud.gov.co

01 8000 513 700

www.supersalud.gov.co



Hace un año pregunté

Tenemos un problema

¿intervenimos?

¿no intervenimos?



Recuperar la dignidad del sector

“Es un problema de todos”



1

Lo que encontramos



La herencia

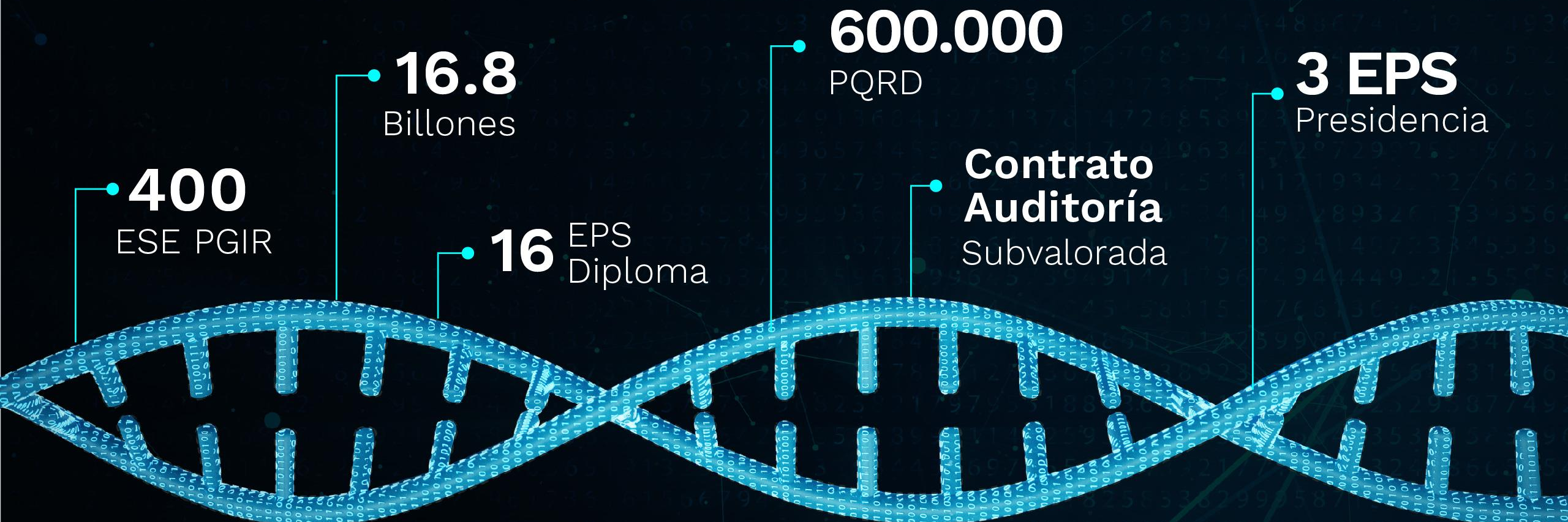

Indicadores de permanencia y solvencia

- N° EPS que cumplen
- N° EPS que no cumplen



Patrimonio adecuado

(miles de millones de \$)

- Régimen Contributivo
- Régimen Subsidiado
- Régimen Contributivo y Subsidiado
- Total indicador

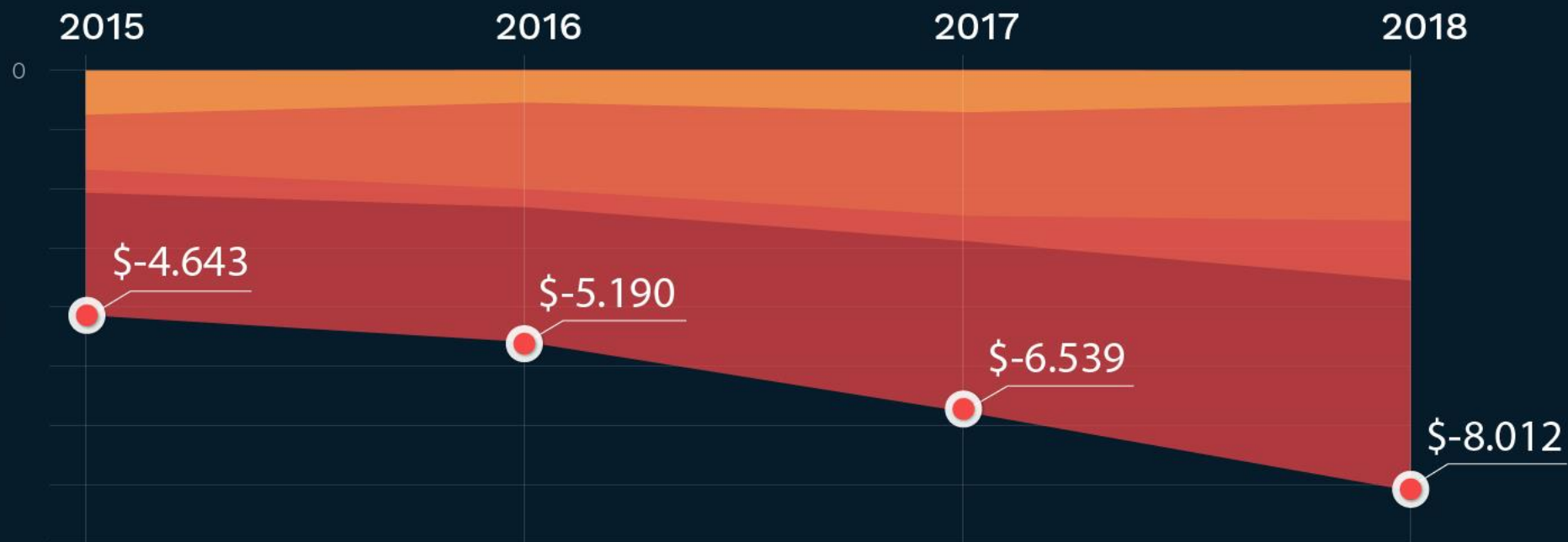



Pilares

Legalidad

Equidad

Emprendimiento

La herencia

Angustia generalizada

Desconfianza

Situación difícil

Evasión - Elusión - Informalidad - Migrantes

Reto aún mayor



La tarea inmediata

Prepararnos para tomar decisiones





Entrar al
sótano

Entender
y analizar
el problema





Estamos ante
**un problema
de actores**



El resultado es claro

El modelo funciona

$$E = mc^2$$



~~Crisis~~ o Abusos

Corregir 26 años

“Enderezar y corregir no es una tarea fácil”



No estigmatizando el sector

Estimulando la vigilancia



Anestesiados

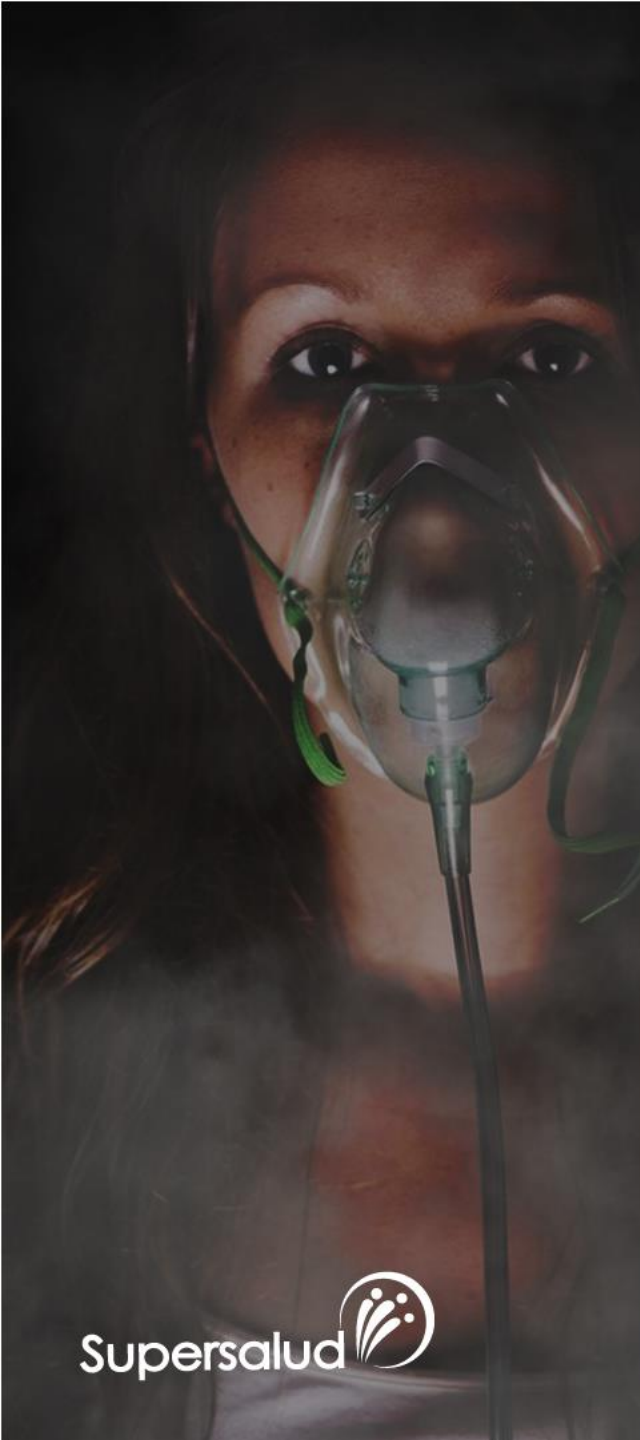

Stack of newspaper and news website screenshots:

- EL HERALDO**: 'Cartel de enfermos mentales' empezó en una clínica de garaje
- Radio RCN**: Investigan presunto 'cartel de la hemofilia' con las FPS del Cesar
- EL TIEMPO**: Sanción a 3 centros médicos por muerte del periodista Mauricio Orjuela. Subtext: Supersalud multó al hospital de Engativá, a la clínica General de la 100 y a la EPS Medimás.
- Noticias**: Mueren 16 bebés al parecer por medicamentos falsos en Valledupar
- Referencia / Archivo La Fm**: (s) estarían hemofilia en el Cesar.
- Publicidad**: Jorge Juan Orozco se encontraron estas



Muchos aferrados

¿cúal es el negocio?

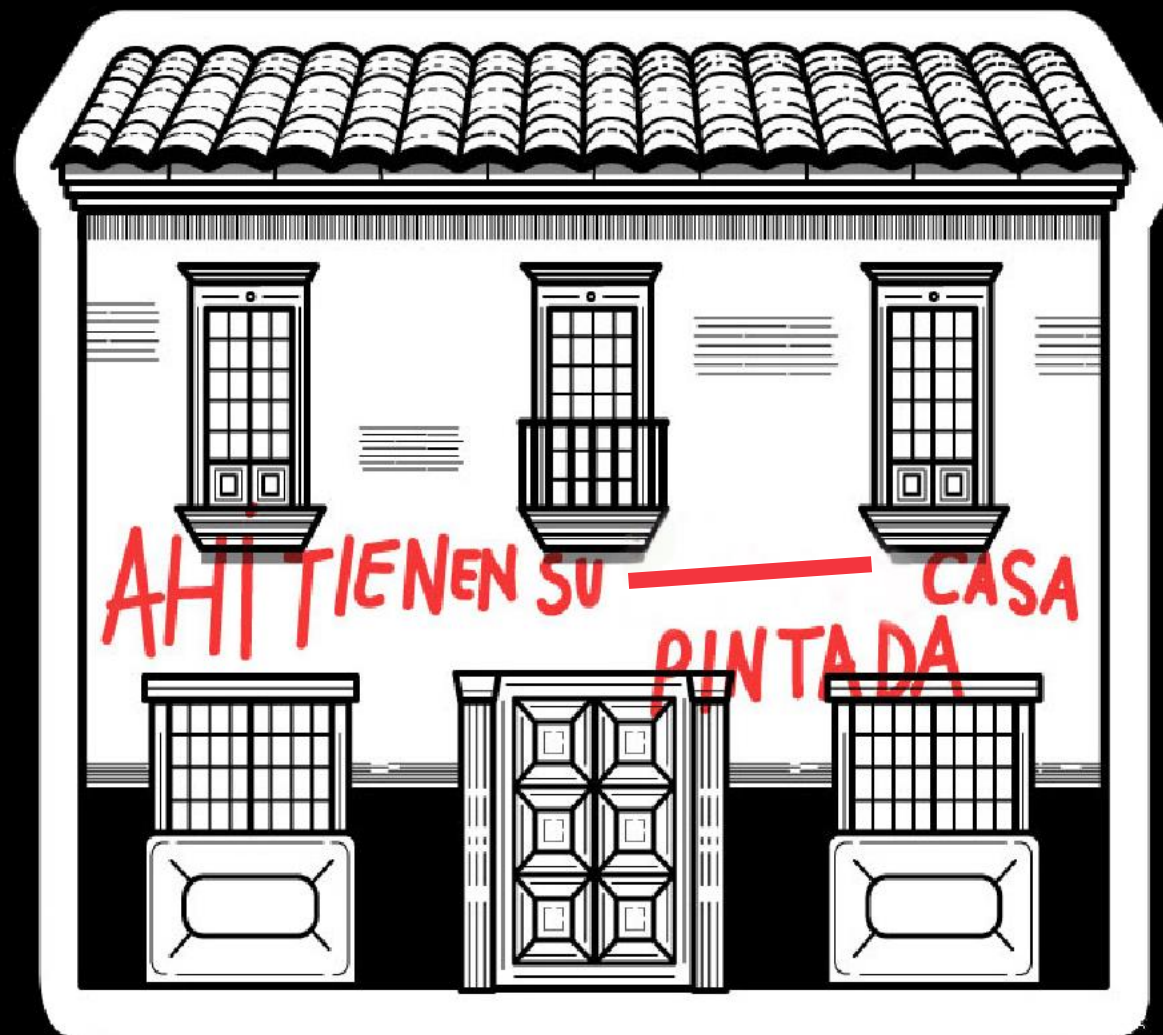



2

Lo que hemos hecho



Hay esperanza



Sastrería Fabio

Todas la medidas - Reformas en general





Nuevas herramientas



Ley 1949

Ley 1966

Ley 1955

(PND 2018-2022)



\$1.1 Billones

Oxigenando El sistema

47 

Mesas de flujo de recursos

\$666 mil millones

Jornadas de conciliación
1.010 acuerdos



\$500 mil millones



Más cerca de los usuarios



38

diálogos con la supersalud

216

espacios de capacitación



16

seminarios

21

mesas de trabajo con red de controladores



Actuaciones Supersalud

162

Auditorías

Sanciones por
\$69.000
millones

810.677

Total PQRD



Medidas cautelares



Giro directo y protección pacientes del alto costo

Medidas especiales

EPS

6

Intervención para liquidar

3

Revocatoria parcial de funcionamiento

18

Vigilancia especial

Hospitales

9

Intervención para administrar

1

Vigilancia especial

1

Intervención para liquidar



El deterioro es evidente



ANTES

DESPUÉS



Me acuerdo del amigo

¿cómo quiere morir?



¿Quemado?



¿Ahogado?



Malo si sí
Malo si no





¿Desde dónde lo hacen?



Las malas prácticas
Los escándalos
Las dificultades





¿Por qué nos duele?

“Tratando de
corregir el rumbo”

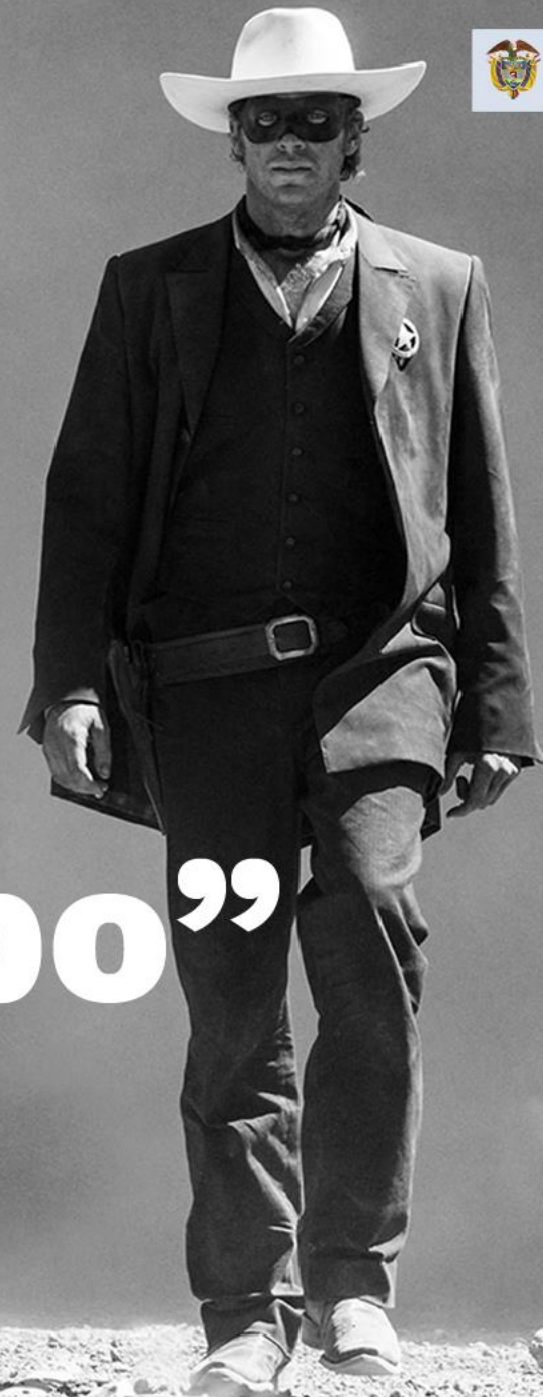



¿cuál es la recompensa?

El reto y el milagro

¿Por qué seguir?





La salud
es de todos

Minsalud

Sofía Gómez
Campeona apnea

El reto





El milagro

Aunque no somos los héroes que paralizan el país





Los héroes podemos ser todos

Nuestros milagros - Bondad

LUIS JOSÉ
22 DE MARZO 2019
VALLEDUPAR CESAR



3

Visión de futuro



La salud
es de todos

Minsalud

Un país de contrastes

Colombia



Supersalud 



¿Dónde estamos?



Cobertura universal



1990 — 15.7%

2019 — **95%**

78.6% 2014
Utilizó servicio de salud

Gasto de bolsillo



1990 — 40%

2017 — **18%**



Por debajo de los niveles de América Latina y del mundo

Población de menores ingresos



1993 — 4.3%

2016 — **99%**

Población rural

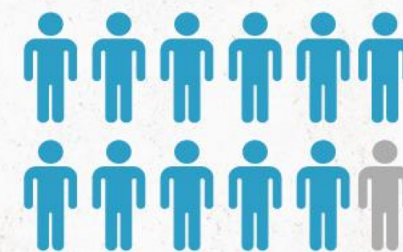



Mejores condiciones en salud

Probabilidad de morir

30 y 70 años

Cardiovascular, cáncer, diabetes, respiratoria crónica



15.8%

Por debajo de otros países de la región



Reducción

32%

Mortalidad neonatal y en menores de 5 años por

c/1.000

nacidos vivos



Mortalidad materna



Reducción





Mayor participación en el presupuesto asignado

Proporción del Presupuesto General de la Nación

Sector	2002	2010	2018
Defensa y Policía	13,25%	14,05%	13,48%
Educación	13,12%	13,93%	16,39%
Inclusión Social y Reconciliación	1,90%	4,29%	4,83%
Inteligencia	0,29%	0,27%	0,04%
Salud y Protección Social	12,25%	18,21%	21,74%
Vivienda, Ciudad y Territorio	0,29%	1,41%	1,63%



Referente en calidad en clínicas y hospitales

Seguridad clínica

 **58**

Instituciones en América Latina

21

Son de Colombia

17

Están acreditadas

11%

De camas están en entidades acreditadas



46

Instituciones acreditadas



36

Instituciones son privadas

Información y seguimiento: más de 28 cohortes



Destino atractivo para el turismo de salud

Tarifas por procedimientos médicos

10 – 35%

Menos que en países como EE.UU



2012 — 5.501

Se triplicó

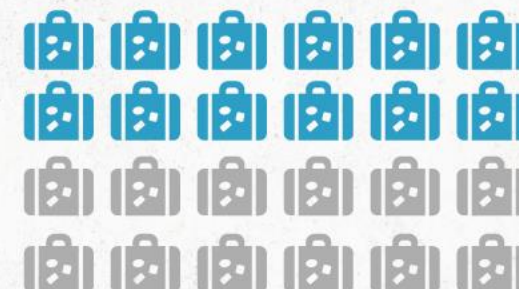

Viajeros 2018 — 20.021



Presión financiera

Un problema mundial



ALGO NO ESTAMOS VIENDO

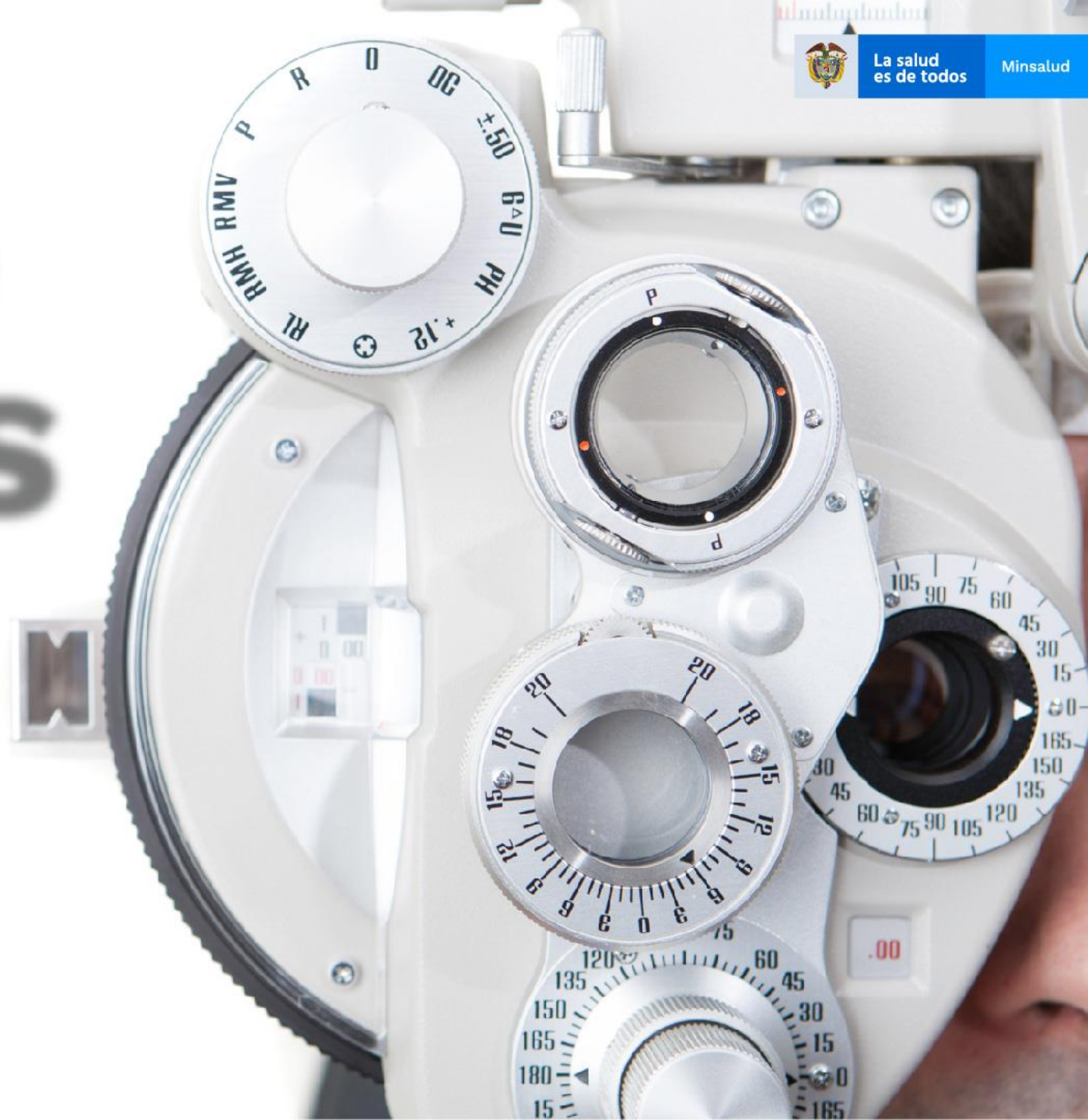



E

ALGO

VEN EN
NOSOTROS

3

4

PECFD

EDFOZF

BONDAD



Lo soñado SGSS

Motor del desarrollo y cohesión social - **BONDAD**



Usuarios



Conclusiones

1

Sabíamos que
teníamos un
problema grave

2

Estamos tomando
decisiones y
actuando para corregir

3

Siguen retos,
el futuro es
esperanzador

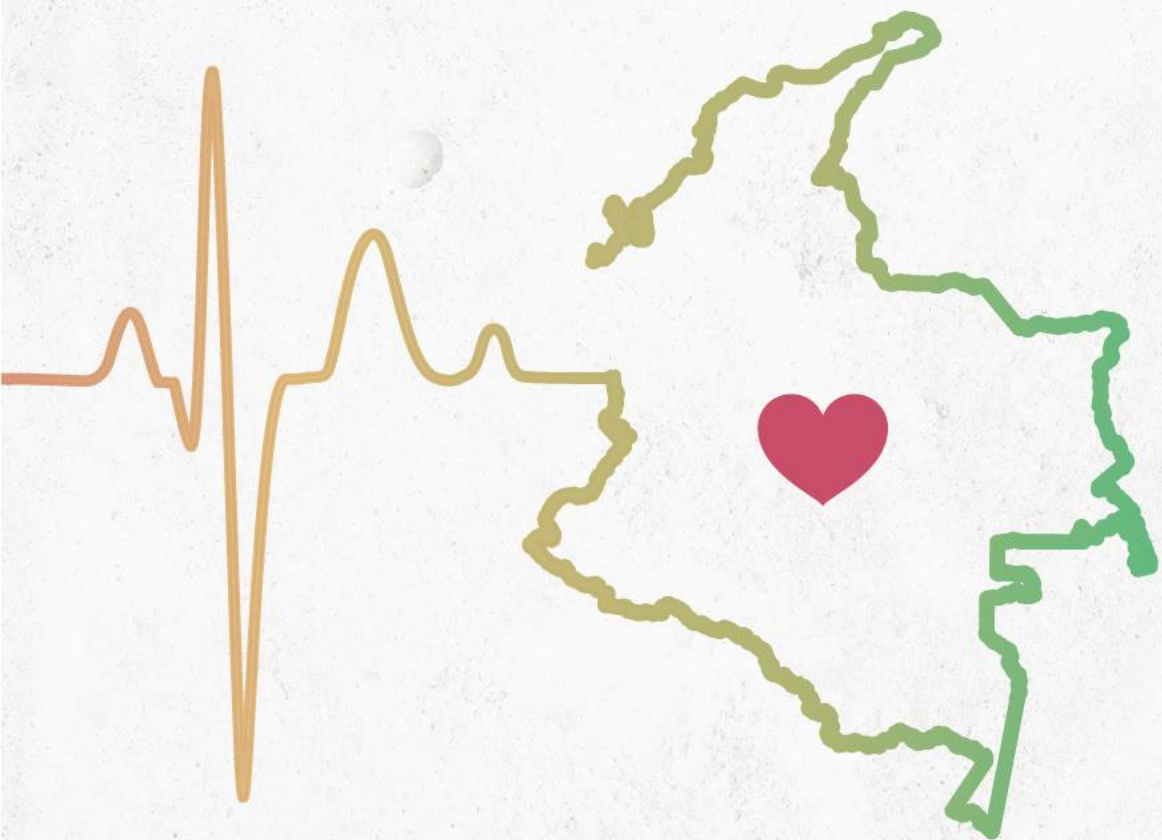

¿Contamos con
la **BONDAD** de
ustedes para
sacar adelante
el sistema?